

CERTIFICADO

ASEGURABLE: NO *Depende de pólizas de aceptación de las compañías aseguradoras*

DATOS	MARCA	CHEVROLET	TIPO PINTURA	Metalizada	Chequeo control de Calidad	COMPañIA	PROMEDICO - FINANCIACION	Chequeo control de Calidad	
	CLASE	AUTOMOVIL	MODELO	2007		SUCURSAL	CALI PRINCIPAL		
	TIPO	AVEO	CARROCERÍA	AUTO SEDAN		INTERMEDIARIO	DIRECTO PROMEDICO FINANCIA		
	COLOR	PLATA	CILINDRAJE	1399		NOMBRE	PROMEDICO		
	COD. FASEC.	01601161	COMBUSTIBLE	GSL		IDENTIFICACION	890310418		
	No. MOTOR	F14D3509506K	NACIONALIDAD	VEN		DIRECCION	AV 6AN 22N 54		
	No. CHASIS	8Z1TJ59797V345621	TIPO DE CAJA	MT		PROFESION	OTROS		Tel. 6604400
	No. SERIAL	8Z1TJ59797V345621	ORDEN	0		V/R CLIENTE	\$ 0,00		
	SERVICIO	PARTICULAR				V/R FASECOLDA	\$ 13.200.000,00		
	KILOMETRAJE	66188				V/R COLSERAUTO	\$ 7.300.000,00		+ VR ACCESORIOS
	ENVIADO A	AVENIDA 6AN NO. 22N-54				V/R ACCESORIOS	\$ 980.000,00		

ESTADO GENERAL	LATONERIA	#####	62%	
	PINTURA	#####	60%	
	VIDRIOS	#####	100%	
	CHASIS	#####	58%	
	TAPICERIA	#####	85%	
	FUGAS FLUIDOS	#####	86%	
	IDENTIFICACION	#####	100%	
		0% - 59%	60% - 89%	90% - 100%
		Deficiente	Aceptable	Optimo

El esquema aquí mostrado es una aproximación al verdadero modelo de su vehículo

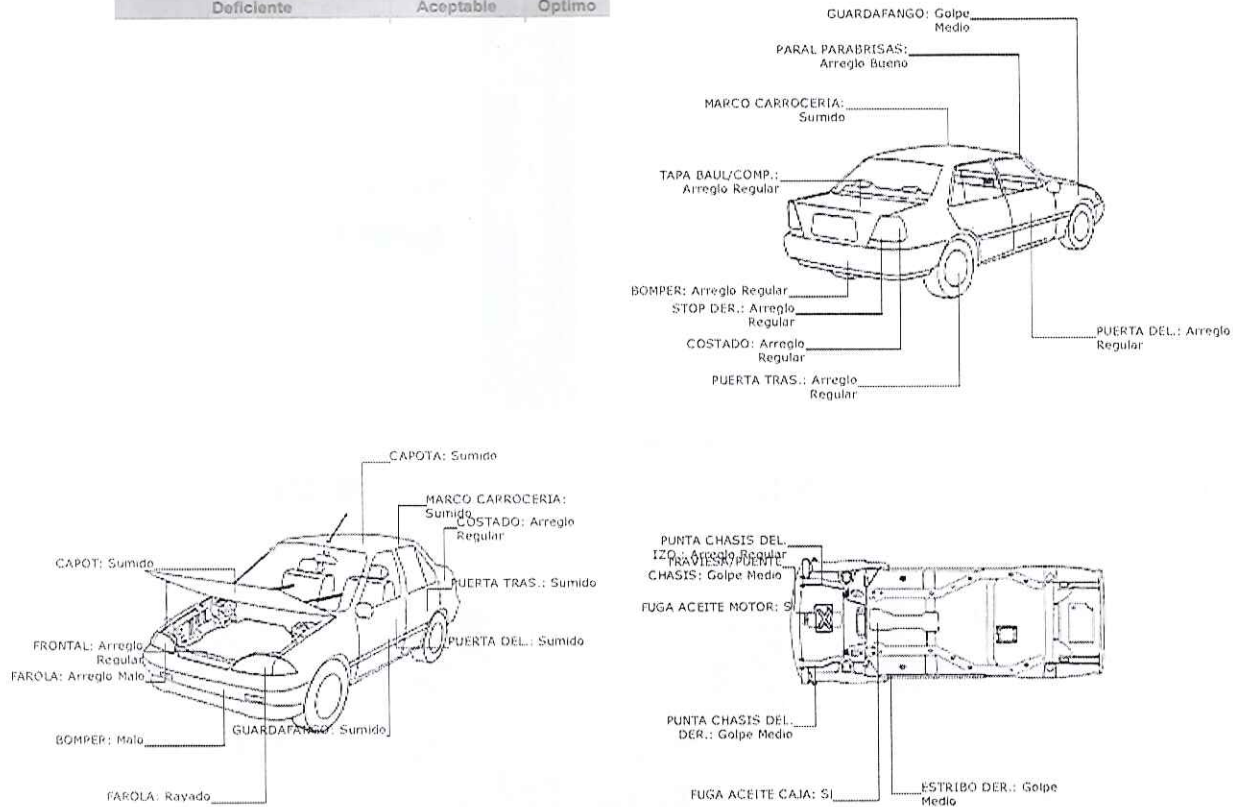

Observaciones: KM: 66188. MOTIVO DE RECHAZO PARA ASEGURADORA: VEHICULO PRESENTA BAJO PORCENTAJE EN LATONERIA, PINTURA Y CHASIS, TESTIGO DE AIR BAG ENCENDIDO. RADIO NO FUNCIONA, PROTECTOR DE AIRBAG TIMON REPARADO, LLANTA TRASERA DERECHA REGRABADA, LUZ TECHO DEFICIENTE, CAMBIAR FLUIDOS, PLUMILLAS REGULARES, FOCO DE CORROSION EN BOSTER DE FRENO, BASE DE BATERIA Y PUNTA DE CHASIS DEL. IZQUIERDA, REBABA EN DISCOS DE FRENO, NO PORTA ANTENA DE RADIO, DESCUADRE EN TAPA BAUL, BOMPER TRAS. Y PUERTAS DERECHAS, EMPAQUES DE MAR, SEGURIDAD PASIVA AFECTADA, PRESENTA MALA APLICACION DE PINTURA, VEHICULO PRESENTA MALAS REPARACIONES EFECTUADAS, PINTURA PRESENTA IMPUREZAS, PINTURA CON ACABADO PIEL NARANJA, SE SUGIERE SOLICITAR EL CERTIFICADO DE TRADICION PARA DESCARTAR, MULTAS, EMBARGOS Y OTROS,

ACCESORIOS	<input checked="" type="checkbox"/> ORIGINAL <input type="checkbox"/> OPCIONAL <input checked="" type="checkbox"/> NO TIENE															
	DESCRIPCION	MARCA - REFERENCIA	CANTIDAD	VALOR	DESCRIPCION	MARCA - REFERENCIA	CANTIDAD	VALOR								
	VIDRIOS ELECTRICOS	OPCIONAL DEL. OPCIONAL CONTIN.	2	\$ 180.000,00												
	LLANTAS	185/60 R14	5	\$ 0,00												
	RINES	OPCIONAL RIN 14	4	\$ 360.000,00												
	EXPLORADORAS	OPCIONAL	2	\$ 60.000,00												
	SPOILER	OPCIONAL	1	\$ 300.000,00												
	OTROS	OPCIONAL POLARIZADO	1	\$ 80.000,00												
	AIR BAG	ORIGINAL ORIGINAL	1	\$ 0,00												

FRENOS

RUEDAS DELANTERAS



58 %

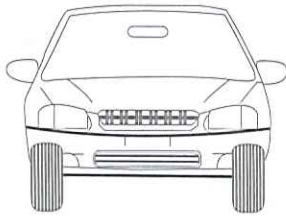

59 %



52 %



60 %

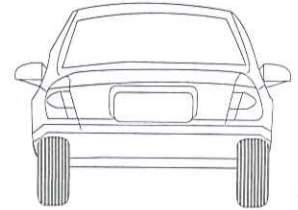

56 %

(%) PORCENTAJE EFICACIA DE FRENADO

0% - 49%	50% - 70%	71% - 100%
Deficiente	Aceptable	Optimo

Observaciones

(%) PORCENTAJE EFICACIA DE FRENADO

0% - 49%	50% - 70%	71% - 100%
Deficiente	Aceptable	Optimo

SUSPENSIÓN

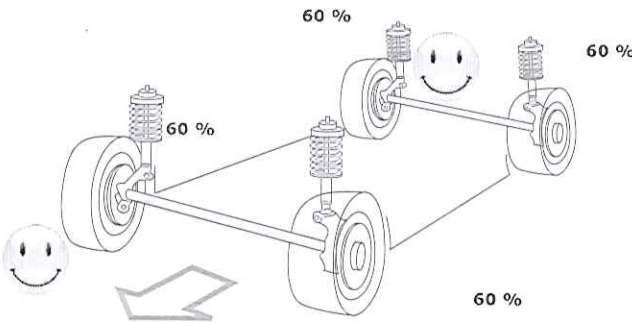

(%) PORCENTAJE EFICACIA DE SUSPENSIÓN

0% - 39%	40% - 60%	61% - 100%
Deficiente	Aceptable	Optimo

Observaciones

ALINEACIÓN Y LLANTAS

(%) VIDA ÚTIL DE LAS 4 LLANTAS

0% - 39%	40% - 70%	71% - 100%
Deficiente	Aceptable	Optimo

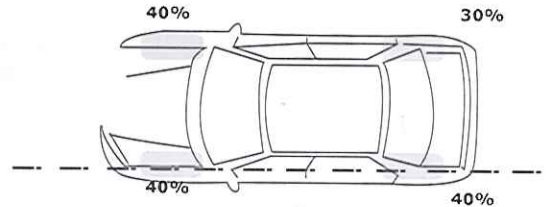

VALOR DE DESVIACIÓN EN METROS POR KILOMETRAJE

0m - 5m	5m - 10m	10m a (+)
Optimo	Aceptable	Deficiente

Observaciones

FOTOS VEHÍCULO

MARCA CHEVROLET

CLASE AUTOMOVIL

TIPO AVEO

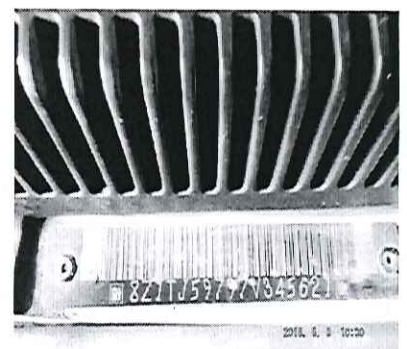

Firma Cliente: _____
C.C.

Inspeccionado por: **FABIO NELSON GARCIA**

El presente reporte está basado en criterios técnicos, de modo que NO genera efecto vinculante en la comercialización del bien. El alcance del servicio se limita al diagnóstico de las partes verificadas, NO determina la vida útil remanente de los componentes y no garantiza su durabilidad, esto depende de los hábitos de manejo y mantenimiento. Las condiciones y accesorios verificados aplican para la fecha y hora del servicio. Los antecedentes de siniestralidad son de uso, manipulación y divulgación exclusivamente de las compañías aseguradoras; COLSERAUTO S.A. ofrece un valor agregado de carácter No comercial, realizando consultas en la página pública de Fasecolda, donde la veracidad, la disponibilidad y el acceso a la información puede presentar limitaciones ajenas a nuestra responsabilidad

BOGOTÁ: CALLE 98A No. 69C-15 PBX: (1)7452121 FAX: (1)6245104/2713050 - BOGOTÁ PESADOS: AV. CARRERA 86 No. 17-10 TEL.: (1)7452121 - BARRANQUILLA: CARRERA 53 No. 66-23 TEL.: (5)3850304 - 3686446 TELEFAX: (5)3850702 - CALI: AV. 3N No. 60N-15 TELS.: (2)6801663/64 FAX: (2)6800676 CALI SUR: CARRERA 55 No. 11-55 TEL.: (2)3104141 - BUCARAMANGA: CARRERA 20 No. 51A-106 TEL.: (7)6322959 TELEFAX: (1)6328888 - MEDELLÍN: CARRERA 48 (AV. LOS INDUSTRIALES) No. 20-37 TEL.: (4)2629352 FAX: (4)6041737 - CÚCUTA: CALLE 0 No. 7A-152 VÍA AL AEROPUERTO TEL.: (7)5877260.

RESTO DEL PAIS Y HORARIOS DE ATENCION CONSULTENOS EN WWW.COLSERAUTOS.COM

LO ASESORAMOS EN LA COMPRA DE SU VEHÍCULO USADO

FECHA:	03/05/2016	No. Informe	1421397627
PLACA:	CPP599	Ciudad	MOVIL CALI NO. 7

INFORME TÉCNICO

Este documento es valido UNICAMENTE en ORIGINAL
Este contiene sistemas de seguridad

DATOS

MARCA	CHEVROLET	NOMBRE	PROMEDICO
CLASE	AUTOMOVIL	CÉDULA DE CIUDADANIA (NIT)	890310418
TIPO	AVEO	DIRECCIÓN	AV 6AN 22N 54
MODELO	2007	TELÉFONO	6604400
NACIONALIDAD	VEN	Rombo	4
COLOR	PLATA		
CILINDRAJE	1399		

No. MOTOR	No. SERIE	No. CHASIS
F14D3509506K	8Z1TJ59797V345621	8Z1TJ59797V345621

DOCUMENTOS

LICENCIA DE TRANSITO No. 0740964
 TITULAR: MARDILA BOHORQUEZ MARTHA JUDITH
 IDENTIFICACION No. 29.784.653
 DIRECCIÓN: KR 36 # 5B - 136
 CIUDAD: CALI
 INSCRIPCIÓN ALERZIA
 Fecha de Expedición: 24/03/2007
 Banco: BANCO DE OCCIDENTE

Formulario de Inscripción Alerzia
 Placa: CHEVROLET-AVEO 1, 4L
 Año: 2007
 Clase: AUTOMOVIL
 Tipo: SEDAN
 Motor: F14D3509506K
 Serie: 8Z1TJ59797V345621
 Chasis: 8Z1TJ59797V345621

IMPRONTAS

MOTOR

SERIAL

CHASIS

COLSERAUTO
 Fabian Muñoz A.
 Técnico en identificación de vehículos

CONCEPTO

ESTE CONCEPTO TÉCNICO ESTÁ BASADO EN LA REVISIÓN DE LOS SISTEMAS DE IDENTIFICACIÓN EN CUANTO A SU ORIGINALIDAD.

Analizados los guarismos se determinó que se encuentran: **CPP-599**

Original Regrabado Grabado

Observaciones
 A LA FECHA NO REGISTRA RECLAMACIONES, PLACA CPP599, MODELO 2007, CHASIS 8Z1TJ59797V345621, AVEO LS 4P S/A MEC 1400 CC. ULTIMA VIGENCIA DE POLIZA CON ALLIANZ 2008/03/30. SE SUGIERE VERIFICAR EL CERTIFICADO DE TRADICIÓN PARA DESCARTAR, MULTAS, EMBARGOS Y OTROS,

Firma Agente (R) Técnico en identificación de vehículos: **COLSERAUTO Fabian Muñoz A.**
 Firma Cliente: C.C.

Este documento esta amparado por las normas nacionales e internacionales que protegen los derechos de Autor. Prohibida su ejecución o reproducción en cualquier forma o por cualquier medio sin autorización escrita de su titular.

Este informe emitido por COLSERAUTO S.A está basado exclusivamente en criterios técnicos. La documentación que ampara la legalidad del vehículo debe ser confirmada oportunamente por las entidades pertinentes. Así mismo no genera ningún efecto vinculante en la comercialización del vehículo inspeccionado.

PERITAJE COMERCIAL

FECHA:	03/05/2016	PLACA:	CPP599
ATENCIÓN PARA:	Compañía de Seguros		
Nº INSPECCION:	1421397627	ROMBO:	4
CENTRO DE INSPECCION:	MOVIL CALI NO. 7		
ASEGURABLE:	No Aplica		

DATOS

Chequeo control de Calidad

MARCA	CHEVROLET	TIPO PINTURA	Metalizada
CLASE	AUTOMOVIL	MODELO	2007
TIPO	AVEO	CARROCERIA	AUTO SEDAN
COLOR	PLATA	CILINDRAJE	1399
COD. FASEC.	01601161	COMBUSTIBLE	GSL
No. MOTOR	F14D3509506K	NACIONALIDAD	VEN
No. CHASIS	8Z1TJ59797V345621	TIPO CAJA	MT
No. SERIAL	8Z1TJ59797V345621	ORDEN	0
SERVICIO	PARTICULAR	KILOMETRAJE	66188

NOMBRE	PROMEDICO
IDENTIFICACION	890310418
DIRECCION	AV 6AN 22N 54
TELEFONO	6604400
V/R CLIENTE	\$ 0,00
V/R FASECOLDA	\$ 13.200.000,00
V/R COLSERAUTO	\$ 7.300.000,00
V/R ACCESORIOS	\$ 980.000,00

MOTOR

Chequeo control de Calidad

ITEM	RESPUESTA
Viscosidad aceite motor	NORMAL
Nivel refrigerante motor	NIVEL NORMAL
Nivel liquido de frenos	NIVEL NORMAL
Nivel agua limpiavidrios	NIVEL NORMAL
Nivel aceite dirección hidráulica	NIVEL NORMAL
Nivel liquido embrague	NIVEL NORMAL
Nivel aceite motor	NIVEL NORMAL
Funcionamiento A/A	FUNCIONA
Soporte caja de velocidades	BUENO

ITEM	RESPUESTA
Estado mangueras radiador	BUENO
Estado correas	BUENO
Tensión Correas	BUENO
Estado filtro de aire	BUENO
Estado cables instalación de alta	BUENO
Estado externo batería	BUENO
Estado radiador	BUENO
Estado radiador A/A	BUENO
Estado soporte motor	BUENO
Estado carcasa caja de velocidades	BUENO

EXTERIORES

Chequeo control de Calidad

ITEM	RESPUESTA
Funcionamiento luces bajas	FUNCIONA
Funcionamiento luces altas	FUNCIONA
Funcionamiento luces medias	FUNCIONA
Funcionamiento direccionales	FUNCIONA
Funcionamiento luces freno	FUNCIONA
Funcionamiento luces reversa	FUNCIONA
Funcionamiento luces Parqueo	FUNCIONA

ITEM	RESPUESTA
Funcionamiento luces placa	FUNCIONA
ajuste cierre puerta delantera derecha	BUENO
Ajuste cierre puerta trasera derecha	BUENO
Ajuste cierre tapa baúl / compuerta;	BUENO
Ajuste cierre puerta trasera izquierda	BUENO
Ajuste cierre puerta delantera izquierda	BUENO
Ajuste cierre capot	BUENO
Funcionamiento luces exploradoras	FUNCIONA

INTERIOR

Chequeo control de Calidad

ITEM	RESPUESTA
Funcionamiento limpiabrisas delantero	FUNCIONA
Funcionamiento limpiabrisas trasero	NA
Funcionamiento luz interior	FUNCIONA
Funcionamiento calefacción	FUNCIONA
Funcionamiento encendedor	FUNCIONA
Funcionamiento radio	NO FUNCIONA *
Funcionamiento velocímetro	FUNCIONA
Funcionamiento tacómetro	FUNCIONA
Funcionamiento indicadores Gas-Temperatura-Aceite	FUNCIONA
Funcionamiento espejos eléctricos	NA
Funcionamiento reloj	FUNCIONA

ITEM	RESPUESTA
Funcionamiento pito	FUNCIONA
Funcionamiento asientos delanteros	FUNCIONA
Estado tapicería asientos	BUENO
Estado tapicería techo	BUENO
Estado carteras puertas	BUENO
Funcionamiento switch facilidad de arranque	FUNCIONA
Estado timon	BUENO
Funcionamiento desempañador	FUNCIONA
Funcionamiento techo corredizo	NA
Testigo ABS	NA
Testigo Airbag	ALERTA ENCENDIDA *
Testigo check Engine	FUNCIONA

PARTE BAJA

Chequeo control de Calidad

ITEM	RESPUESTA
Fuga aceite motor	FUGA CONTINUA *
Fuga aceite caja de velocidades	FUGA CONTINUA *
Fuga aceite caja de transmisión	NA
Fuga líquido de frenos	SIN FUGA
Fugas aceite dirección hidráulica	SIN FUGA
Fugas líquido bomba embrague	SIN FUGA
Fugas aceite por amortiguadores	SIN FUGA
Fugas tanque combustible	SIN FUGA
Estado brazos dirección rotulas	BUENO

ITEM	RESPUESTA
Estado tanque silenciador	BUENO
Estado tubo exhosto	BUENO
Estado tanque catalizador de gases	BUENO
Estado cauchos suspensión	BUENO
Estado tijeras	BUENO
Estado guardapolvos ejes	BUENO
Estado carter	BUENO
Estado protectores inferiores	BUENO
Estado guarda polvo caja dirección	BUENO
Estado tubería frenos	BUENO

Inspector _____

Firma Cliente: _____

C.C.

COPYRIGHT © 2007 COLSERAUTO S.A.

El presente reporte está basado en criterios técnicos, de modo que NO genera efecto vinculante en la comercialización del bien. El alcance del servicio se limita al diagnóstico de las partes verificadas, NO determina la vida útil remanente de los componentes y no garantiza su durabilidad, esto depende de los hábitos de manejo y mantenimiento. Las condiciones y accesorios verificados aplican para la fecha y hora del servicio.

SERVICIO AL CLIENTE
PBX BOGOTÁ (571) 745 2121
RESTO DEL PAIS 01 8000182121
www.colserauto.com

Fecha 04/05/2016

A QUIEN INTERESE

Ciudad:

CALI

Referencia:

Concepto técnico vehículo **CPP599**

Placa:

Respetados Señores:

Por medio de la presente nos permitimos informarle que revisados y analizados los sistemas de identificación correspondiente al vehículo

Placa	Clase	N° Chasis	N° Motor	Modelo
CPP599	AUTOMOVIL	8Z1TJ59797V3456 21	F14D3509506K	2007
Marca	Tipo	N° Serial	Servicio	Cilindraje
CHEVROLET	PARTICULAR	8Z1TJ59797V3456 21	PARTICULAR	1399

Se establece que:

Cod Novedad Novedad

218 SE SUGIERE SOLICITAR EL CERTIFICADO DE TRADICIÓN PARA DESCARTAR, MULTAS, EMBARGOS Y OTROS

231 EL VEHÍCULO REGISTRA ANOTACIÓN QUE IMPIDE SU LIBRE COMERCIALIZACION



Dirección Central Técnica

COLSERAUTO S.A

www.colserauto.com

PBX 7452121

COLSERAUTO
 Nit. 860.053.523-8
 Av. 3 Norte No. 60N - 15
 Tel: 680 1663 - 64

La información emitida por Colserauto S.A. está basada en sus bases de datos y criterios técnicos propios. Esta información no sustituye la información entregada por las autoridades y/o entidades competentes. Así mismo, no genera ningún efecto vinculante en la comercialización del vehículo inspeccionado.

Colserauto S.A.
 www.colserauto.com
 PBX: (57 1) 7452121